

Info-Travaux : Des Neiges-Charlevoix

Date : 5 au 11 avril 2026

Travaux en semaine :

- Rubannage : Secteur H.
- Terrassement : Aire entrepreneur AE-01.
- Déneigement, sablage et entretien des chemins : Chemin des Caps (KM0 à 5).

Horaire de travail :

- Férié : 6 mars 2026 (Lundi de Pâques).
- Du mardi au jeudi inclusivement.

Règles de sécurité :

- Respecter la limite de vitesse de 50 km/h en tout temps et adapter sa conduite en fonction des conditions routières.
- Ralentir immédiatement à l'approche de travailleur à pied d'œuvre.
- Garder une distance de sécurité avec les équipements de déneigement.
- Garder une distance minimale de 100 m des équipements de déboisement.
- Porter une attention particulière aux camions et/ou équipements en marche arrière.
- Respecter toute signalisation temporaire (cônes, fanions, rubans, panneaux).
- Maintenir un contact visuel avec un opérateur avant de s'approcher de son équipement.
- Ne jamais circuler dans une zone restreinte sans l'autorisation du contremaître.
- S'assurer que les chemins sont dégagés avant de s'y engager (voir carte ci-dessous).
- Éviter de se stationner dans les corridors empruntés par la machinerie.
- Fréquence radio :
 - Chemin des Caps et Chemin brûlé : FM Canal famille (Canal #1);
 - Entre la guérite Boralex (jonction Rte 138) et la guérite Boréa (KM 1) : CB Canal #10.



COMMUNICATION

TOUTE COMMUNICATION RELATIVE AU CHANTIER SUR LES CHEMINS NOIRS DOIT OBLIGATOIREMENT ÊTRE TRANSMISE VIA LE CANAL FAMILLE, À L'EXCEPTION DES CHEMINS INDICQUÉS EN ROUGE.

- FM CANAL FAMILLE (CANAL #1)
- FM CANAL FAMILLE (CANAL #1)
- CB CANAL #10

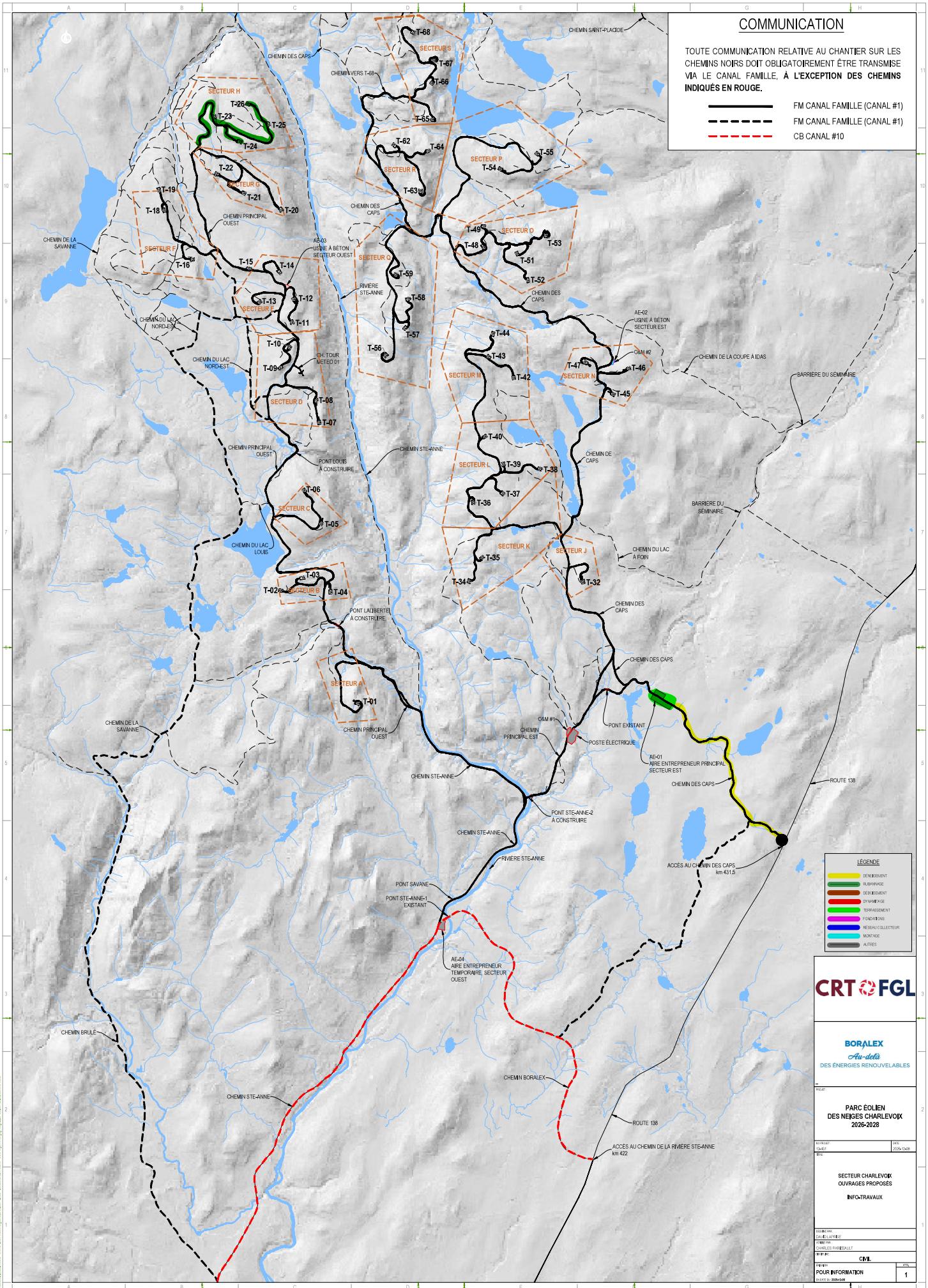

LEGENDE	
	REPERAGE
	TRACÉ
	ENTRÉE
	ENTRÉE
	ENTRÉE
	ENTRÉE
	ENTRÉE
	ENTRÉE
	ENTRÉE
	ENTRÉE



BORALEX
À LA DÉTENTE
DES ÉNERGIES RENOUVELABLES

PROJET:
**PARC ÉOLIEN
DES NEIGES CHARLEVOIX
2026-2028**

SECTEUR CHARLEVOIX
OUVRAGES PROPOSÉS
INFO-TRAVAUX

DATE: 05/05/2024

ÉCHELLE: 1:1000

PROJET: CIVIL

POUR INFORMATION

1