

Info-Travaux : Des Neiges-Charlevoix

Date : 10 au 16 mai 2026

Travaux en semaine :

- Rubannage : Secteur F.
- Entretien des chemins : Chemin des Caps (KM0 à 5).
- Travaux de terrassement/civil : Aire Entrepreneur AE-01.

Horaire de travail :

- Du lundi au jeudi inclusivement.

Règles de sécurité :

- Respecter la limite de vitesse de 50 km/h en tout temps et adapter sa conduite en fonction des conditions routières.
- Ralentir immédiatement à l'approche de travailleur à pied d'œuvre.
- Garder une distance de sécurité avec les équipements de déneigement.
- Garder une distance minimale de 100 m des équipements de déboisement.
- Porter une attention particulière aux camions et/ou équipements en marche arrière.
- Respecter toute signalisation temporaire (cônes, fanions, rubans, panneaux).
- Maintenir un contact visuel avec un opérateur avant de s'approcher de son équipement.
- Ne jamais circuler dans une zone restreinte sans l'autorisation du contremaître.
- S'assurer que les chemins sont dégagés avant de s'y engager (voir carte ci-dessous).
- Éviter de se stationner dans les corridors empruntés par la machinerie.
- Fréquence radio :
 - Chemin des Caps et Chemin brulé : FM Canal famille (Canal #1);
 - Entre la guérite Boralex (jonction Rte 138) et la guérite Boréa (KM 1) : CB Canal #10.



COMMUNICATION

TOUTE COMMUNICATION RELATIVE AU CHANTIER SUR LES CHEMINS NOIRS DOIT OBLIGATOIREMENT ÊTRE TRANSMISE VIA LE CANAL FAMILLE, À L'EXCEPTION DES CHEMINS INDICQUÉS EN ROUGE.

- FM CANAL FAMILLE (CANAL #1)
- FM CANAL FAMILLE (CANAL #1)
- CB CANAL #10

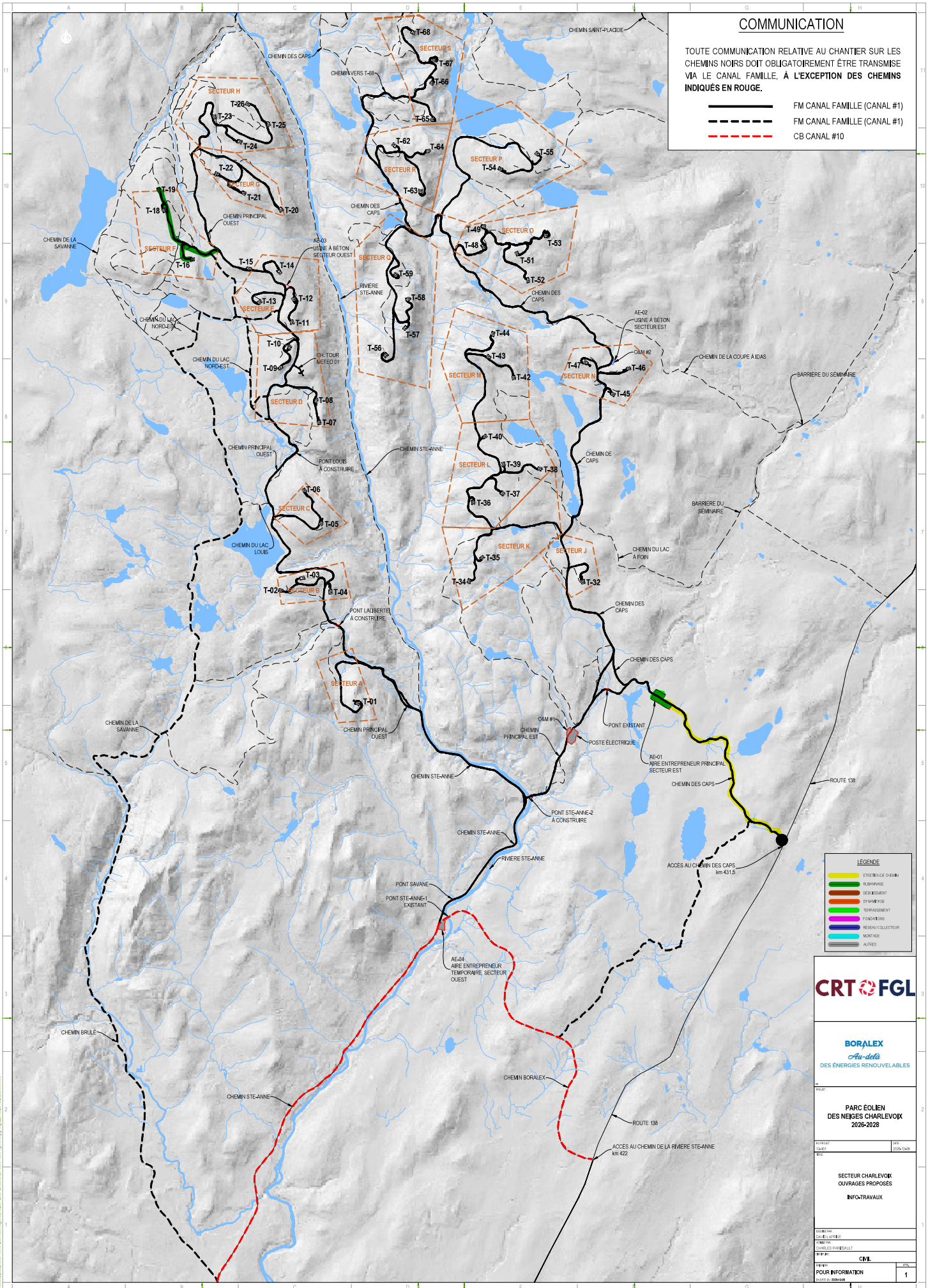

- LEGENDE**
- ÉTRENNE DÉFINI
 - SUPPLÉMENT
 - DÉMARRAGE
 - FONDAMENT
 - RESEAU COLLECTEUR
 - MONTAGE
 - AUTRES



BORALEX
À LA DÉTÊTE
DES ÉNERGIES RENOUVELABLES

PROJET:
**PARC ÉOLIEN
DES NEIGES CHARLEVOIX
2026-2028**

SECTEUR CHARLEVOIX
OUVRAGES PROPOSÉS
INFO-TRAVAUX

ÉCHELLE:	DATE:	PROJÉTANT:	PROJÉTÉE:
DATE DE LA DERNIÈRE RÉVISION:	PROJÉTANT:	PROJÉTÉE:	PROJÉTÉE:
TYPE DE PROJET:		TYPE DE PROJET:	
TYPE DE PROJET: CIVIL		TYPE DE PROJET: CIVIL	
POUR INFORMATION		POUR INFORMATION	
ÉCHELLE: 1/1000		ÉCHELLE: 1/1000	